

Projektkatalog



Auszug aktueller
und abgeschlossener Projekte
Stand: 14. Juni 2023

Projekt Haus Saller Entwurf I

Anschrift: Immelmannstr. 17
82166 Gräfelfing

Architekten: Moosmang Architekten
Bahnhofstr. 17
82166 Gräfelfing

Wohnfläche: 260qm

Fertigstellung: Studien



Entwurfsplanung für ein Doppelhaus in 2 Varianten

Überlegungen für kleine, z.T. barrierefrei angelegte Wohneinheiten mit einem Höchstmaß an individueller Freiheit auf sehr knapp bemessenen Grundstücken.

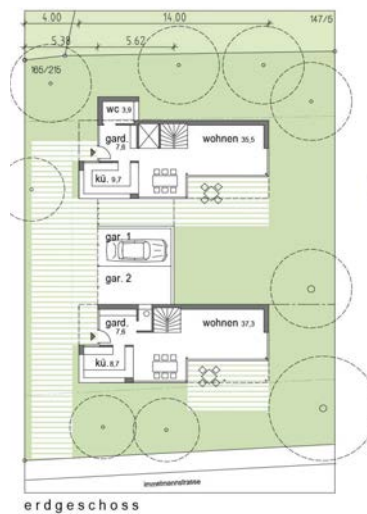

Projekt Haus Saller Entwurf II

Anschrift: Immelmannstr. 17
82166 Gräfelfing

Architekten: Moosmang Architekten
Bahnhofstr. 17
82166 Gräfelfing

Wohnfläche: 260qm

Fertigstellung: Studien



Entwurfsplanung für ein Doppelhaus in 2 Varianten

Überlegungen für kleine, z.T. barrierefrei angelegte Wohneinheiten mit einem Höchstmaß an individueller Freiheit auf sehr knapp bemessenen Grundstücken.

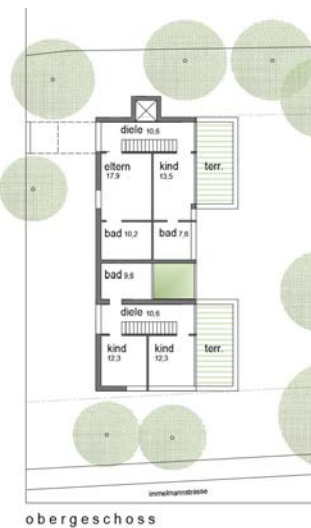
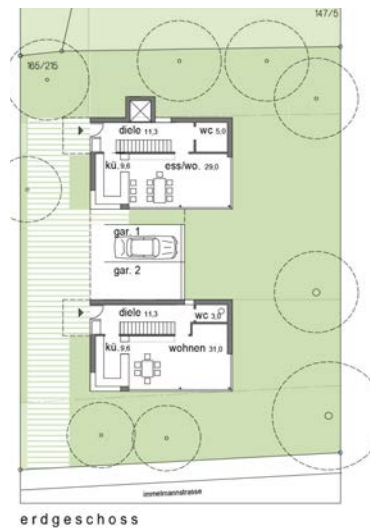

Projekt Haus Kräh Pasing

Anschrift: Egenhoferstraße 9
81243 Pasing

Architekten: Moosmang Architekten
Bahnhofstr. 17
82166 Gräfelting

Wohnfläche: 490 qm

Fertigstellung: 2021

Neubau eines Doppelhauses mit Tiefgarage

Sehr unterschiedlich entwickeln sich die beiden ungleichen Haushälften auf dem ruhigen Grundstück im Pasinger Süden. Beide gipfeln in einem zurückgesetzten und im Material abgesetzten Dachgeschoß. Während sich die Straßenfront kubisch und schwebend zeigt, verzahnen sich zur Gartenseite Gebäude und Garten durch Terrassen und Fassadenversprünge. Eine großzügige Tiefgarage verbannt den ruhenden Verkehr aus dem Blickfeld.

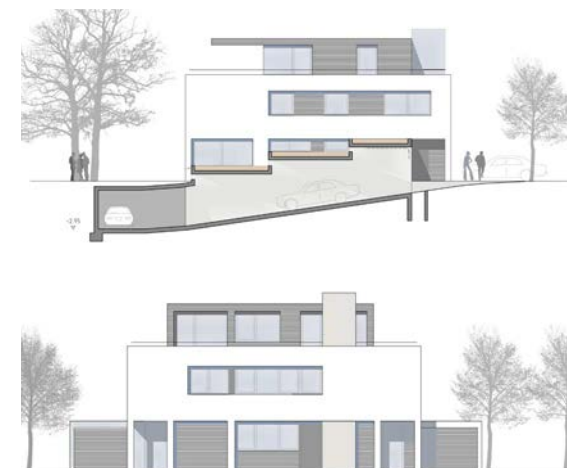

Projekt Haus Hartl Murnau

Anschrift: An der Traenk 8
82418 Murnau

Architekten: Moosmang Architekten
Bahnhofstr. 17
82166 Gräfelfing

Nutzfläche: 244qm

Fertigstellung: 2021



Bau eines Doppelhauses am Hang mit Tiefgarage.

Der wohlportionierte, schlichte Baukörper spiegelt einfaches, ländliches Bauen wieder. Er beherbergt 2 spiegelbildlich angeordnete Hauseinheiten.

Die Garagen werden unter Ausnutzung des Hanggeländes unter die Erde verlegt, so daß mehr Platz für die Gartengestaltung bleibt und der herrliche Alpenblick unverbaut bleibt.

Aufgenommen in die Architektouren 2023

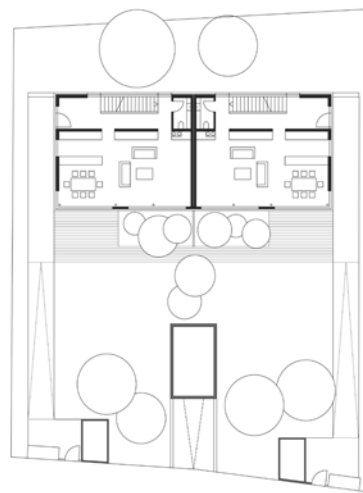

ergeschoss

ansicht süd

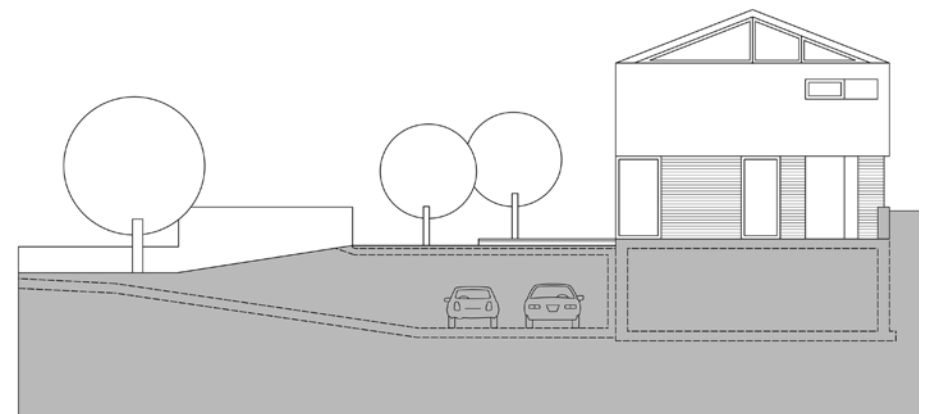

Haus S. Gräfelfing

Anschrift: Freihamer Straße
82166 Gräfelfing

Architekten: Moosmang Architekten
Bahnhofstr. 17
82166 Gräfelfing

Wohnfläche: 200 qm

Fertigstellung: 2017

Aufstockung und Umbau eines bestehenden Hauses mit
Aussenschwimmbad.

Das Krüppelwalmdach des Altbaus wurde abgenommen und
durch einen kürzeren Kubus ersetzt.
Damit erhielt das Haus eine großzügige Dachterrasse zum
Garten und zum neu geschaffenen Schwimmbecken hin.
Der Bestand wurde umfangreich saniert.

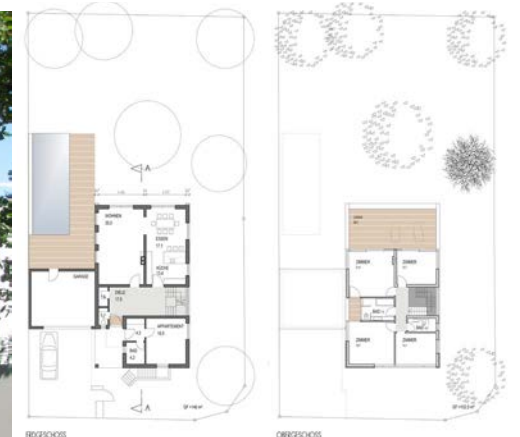

Einfamilienhaus W. Gräfelfing

Anschrift: Merowinger Straße
82166 Gräfelfing

Architekten: Moosmang Architekten
Bahnhofstr. 17
82166 Gräfelfing

Wohnfläche: 280qm

Fertigstellung: 2017



Neubau eines Einfamilienhauses mit Schwimmhalle und Garage.

Die drei Baukörper gruppieren sich um eine introvertierte Freifläche. Im Kontrast dazu steht der offene, freie Grundriss, der aus den Bedürfnissen der Bewohner und der Besonderheit des Grundstückes individuell entwickelt wurde.

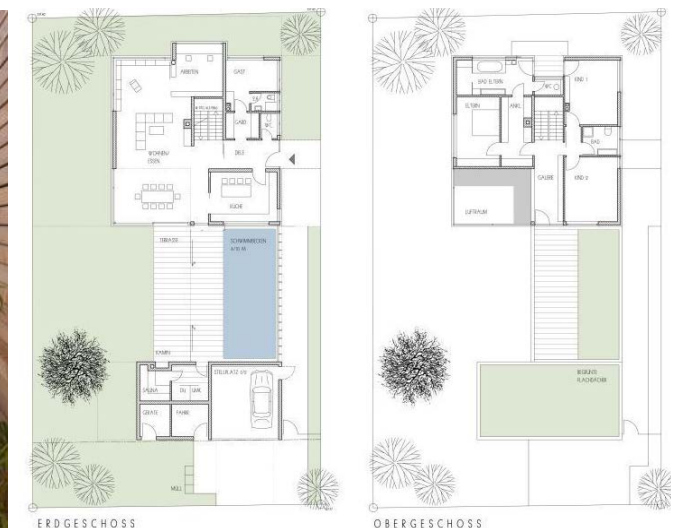

Haus Schoene Planegg

Anschrift: Georgenstrasse 8
82152 Planegg

Bauherr: Andreas Schoene

Architekten: Moosmang Architekten
Bahnhofstr. 17
82166 Gräfelfing

Baukosten: 1,1 Mio Euro

Fertigstellung: 2015

Leistungen: LPH 1-9

Neubau eines Doppelhauses am Hochufer der Würm.



Haus von Boyen Gräfelfing

Anschrift: Maria-Eich-Str. 40
82166 Gräfelfing

Architekten: Moosmang Architekten
Bahnhofstr. 17
82166 Gräfelfing

Wohnfläche: Anbau 85qm

Fertigstellung: 2017

Erweiterung eines bestehenden Wohnhauses um einen Wohn- und Bürotrakt mit integrierten Garagen.

Durch die Anlage eines leichten, schwebenden Baukörpers als Spange über dem Garagenbau, wurden neue Außenräume geschaffen und eine Abschirmung zur stark befahrenen Maria-Eich-Straße erzielt. Der Schwerpunkt im Inneren der Villa liegt nun im spektakulären, zweigeschossigen Wohnteil des neuen Traktes.



ansicht süd



obergeschoss

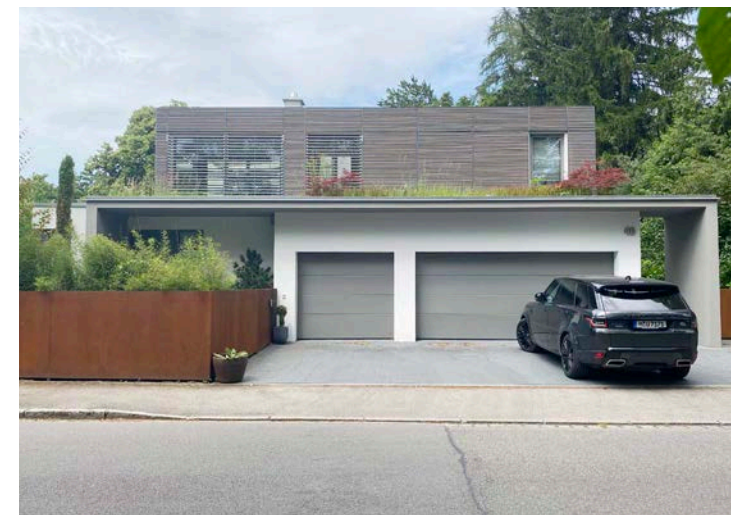

Wohnanlage Dachauerstraße München Studie 1

Anschrift: Dachauer Straße 16
80333 München

Bauherr: Familie Büche

Architekten: Moosmang Architekten
Bahnhofstr. 17
82166 Gräfelfing

Durch die Aufgabe des „Gabriel“, des ältesten Münchner Kinos und den Abbruch der davorliegenden Hauszeile an der Dachauerstraße, wird ein attraktives, innenstadtnahes Baugrundstück generiert, das im Erdgeschoß Läden und in den darüber liegenden Stockwerken Wohnungen aufnehmen soll.



Wohnanlage Dachauerstraße München Studie 2

Anschrift: Dachauer Straße 16
80333 München

Bauherr: Familie Büche

Architekten: Moosmang Architekten
Bahnhofstr. 17
82166 Gräfelfing

Durch die Aufgabe des „Gabriel“, des ältesten Münchner Kinos und den Abbruch der davorliegenden Hauszeile an der Dachauerstraße, wird ein attraktives, innenstadtnahes Baugrundstück generiert, das im Erdgeschoß Läden und in den darüber liegenden Stockwerken Wohnungen aufnehmen soll.



STM Stahl-Vertriebs GmbH Gräfelfing

Bauherr: STM Stahl-Vertriebs GmbH

Adresse: Bussardstraße 10
82166 Gräfelfing

Architekten: Moosmang Architekten
Bahnhofstr. 17
82166 Gräfelfing

Die Expansion der Firma STM Stahl-Vertriebs GmbH in der Bussardstraße im Gewerbegebiet Gräfelfing zieht immer wieder bauliche Veränderungen nach sich. So war eine offene, teilweise transparente Überdachung zwischen 2 bestehenden Hallen gewünscht, die als freispannende Stahlkonstruktion realisiert wurde.

In einer weiteren Studie wurden Expansionsmöglichkeiten auf einem benachbarten Grundstück untersucht. Dazu wurden 2 unterschiedliche Varianten ausgearbeitet.

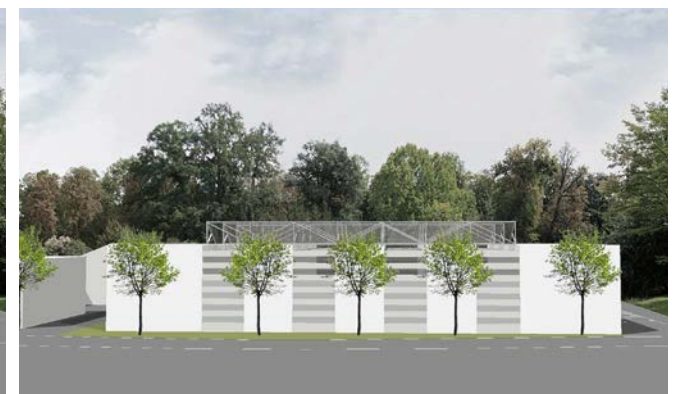

Wohnanlage Isenschmidstraße München

Anschrift: Isenschmidstrasse 3
81545 München

Bauherr: Marina Schoeller
Carolyn Elsaesser

Architekten: Moosmang Architekten
Bahnhofstr. 17
82166 Gräfelfing

Leistungen: LPH 1-9

Wohnfläche: 356qm

Fertigstellung: 2017

Neubau einer Wohnanlage in der noblen Villengegend von München-Harlaching, ursprünglich mit 6 Reihenhäusern in Massivbauweise.

Die Gebäudegruppe wurde leider nur zur Hälfte realisiert. Die zurückgesetzten Dachgeschoße lassen die Baumassee kleiner aussehen und ermöglichen hochwertige Dachterrassen auf Höhe der Baumkronen. Die Grundrisse sind individuell der Lage in der Dreiergruppe angepasst und erlauben ein hochwertiges städtisches Leben in einem grünen Rahmen.

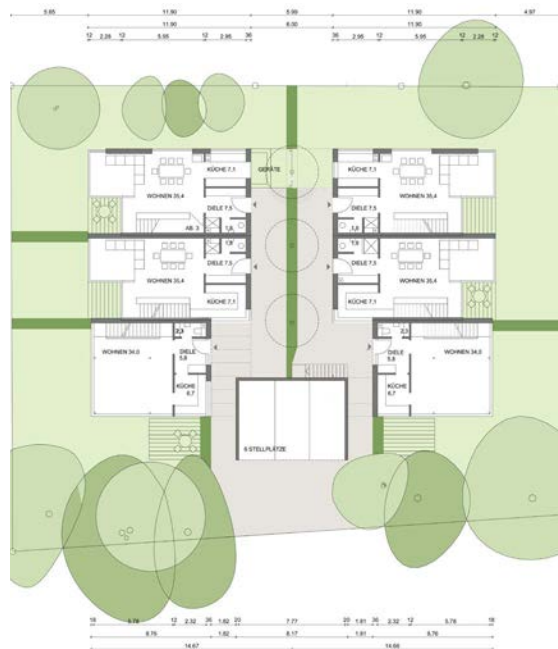

ERDGESCHOSS V 1.000



Haus E. Krailling

Anschrift: Eichenstraße 5
82152 Krailling

Bauherr: Familie E.

Architekten: Moosmang Architekten
Bahnhofstr. 17
82166 Gräfelfing

Baukosten: 740.000 Euro

Zeitraum: 2015 - 2017

Leistungen: LPH 1-9

Aufgrund der Vorgaben des Bebauungsplanes entwickeln sich unter einem flachen Dach hoher Wohnbereich und gesplitteter Schlaftrakt als neue Interpretation des Themas „Bungalow“.

Aufgenommen in die Architektouren 2018



Mehrfamilienhaus München Solln

Anschrift: Isenschmidstrasse 3
81545 München

Bauherr: Bauherrngemeinschaft

Architekten: Moosmang Architekten
Bahnhofstr. 17
82166 Gräfelfing

Baukosten: 1,75 Mio Euro

Zeitraum: 2015

Leistungen: LPH 1-3

Planung einer Wohnanlage mit 6 Wohnungen.
(Leistungsphasen 1-4), genehmigt



Haus Riffeser München

Bauherr: Dr. Walter Riffeser

Architekten: Moosmang Architekten
Bahnhofstr. 17
82166 Gräfelfing

Fertigstellung: 2014

In Pullach unmittelbar am Isarhochufer wurde ein ca. 120 Jahre altes, bereits mehrfach verändertes Wohnhaus umgebaut, statisch ertüchtigt und grundsaniert. Der Grundriss des Hauses wurde komplett von der Strasse weg, zur Isar hin, umorganisiert. Die spektakuläre Lage über der Isar erschließt sich dem Bauherrn nun von 5 Terrassen aus. Innen modern offen und großzügig, außen die Wiederherstellung des historischen Ensembles mit dem Nachbargebäude waren die Entwurfsvorstellungen bei dieser Bauaufgabe.



Wohnen und Gewerbe Bodenseestraße München

Anschrift: Bodenseestraße 129
81243 München

Bauherr: Hans Schumacher

Architekten: Moosmang Architekten
Bahnhofstr. 17
82166 Gräfelfing

Zeitraum: 2014

Leistungen: LPH 1-3

Antrag auf Vorbescheid für die Errichtung eines
Wohn- und Gewerbebaus an der Bodenseestraße in Pasing.

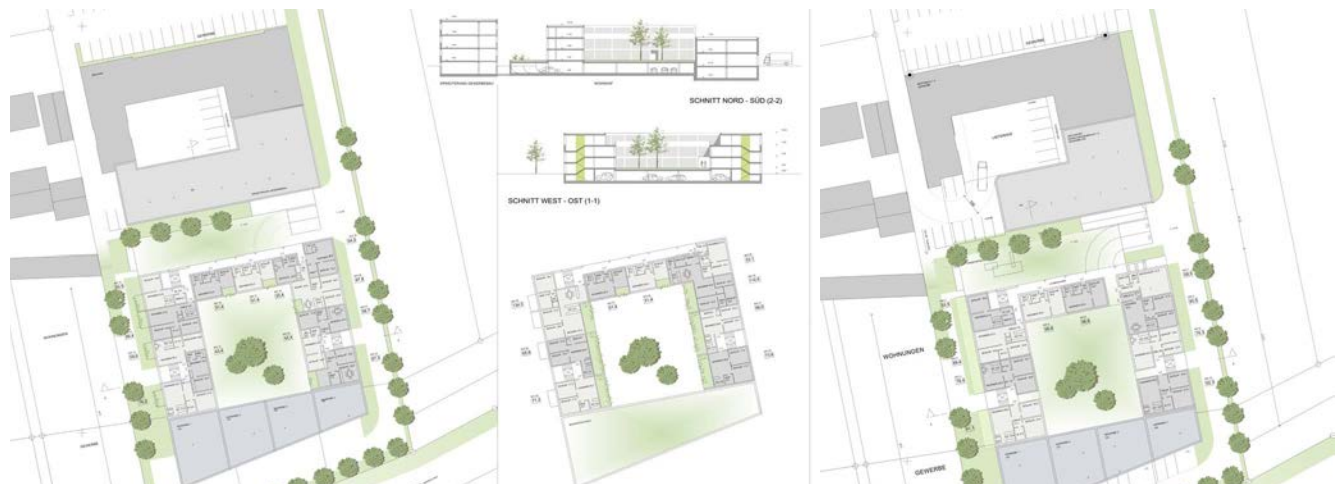
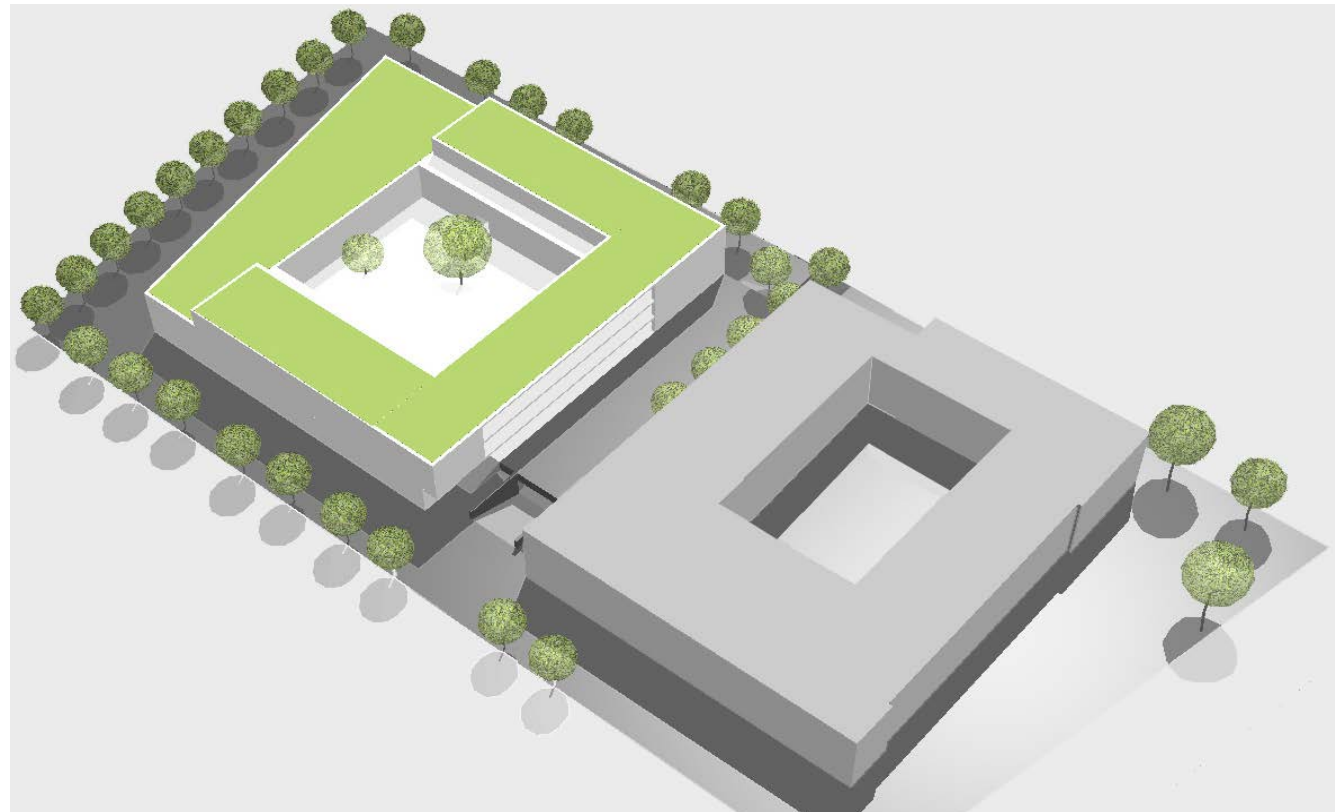

Kindergarten Sunrise Gräfelfing

Anschrift: Stephanusstraße
82166 Gräfelfing

Bauherr: Gemeinde Gräfelfing

Architekten: Moosmang Architekten
Bahnhofstr. 17
82166 Gräfelfing

Zeitraum: 2014

Leistungen: LPH 1-2

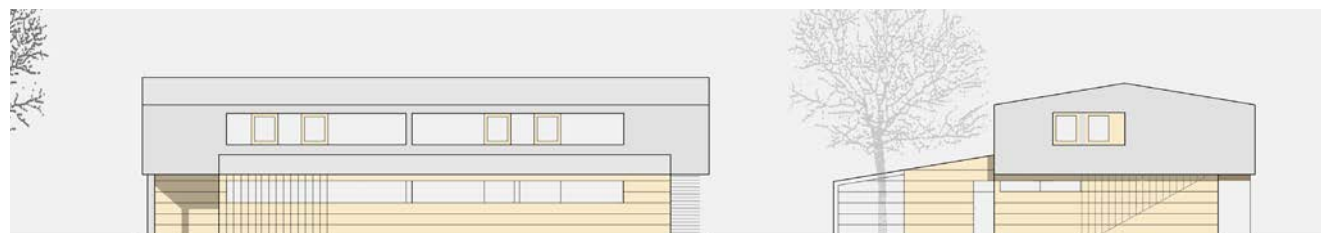

Entwurf für einen 2-gruppigen Kindergarten und eine 1-gruppige Kinderkrippe mit Mehrzweckraum und Küche in der Gemeinde Gräfelfing.

Landratsamt Weilheim

- Anschrift:** Pütrichstr. 8
82362 Weilheim
- Bauherr:** Landratsamt Weilheim-Schongau
Pütrichstr. 8
82362 Weilheim
- Architekten:** Moosmang Architekten
Bahnhofstr. 17
82166 Gräfelfing
- Baukosten:** 2,8 Mio Euro
- Fertigstellung:** 2013
- Leistungen:** LPH 2-8

Umbau, energetische Sanierung und Aufstockung des
Amtsgebäudes II.
Neubau eines Sitzungssaals für den Landkreis.



Europäische Schule München Sanierung und Umbau im Bestand

Anschrift: Elise-Aulinger-Straße 21
81739 München

Bauherr: BRD vertreten durch das
staatliche Bauamt München 1
Peter-Auzinger-Str. 10
81547 München

Architekten: Moosmang Architekten
Bahnhofstr. 17
82166 Gräfelfing

Baukosten: 6,4 Mio Euro

Fertigstellung: 2013

Leistungen: LPH 2-8

Nach der Erweiterung der Grundschule und dem Neubau einer auch als Aula genutzten Einfachsporthalle durch unser Büro, standen der Umbau und die Neuorganisation des Bestandes an. Die betroffenen Bereiche im Bestand umfassten im wesentlichen Klassen, Lehrerzimmer mit Cafeteria, Naturwissenschaftlichen sowie den Musiktrakt der Schule. Die energetische Sanierung beinhaltet Dach, Kriechkeller und Teile der Fassade. Bei der Brandschutzsanierung mussten vor allem Decken und Türen ausgetauscht werden. Die Baumaßnahme in der Schule wurde bei laufendem Schulbetrieb durchgeführt.



Kinderkrippe Galopperstrasse München

Anschrift: Galopperstraße 3
81829 München Riem

Bauherr: Baureferat Hochbau
Friedenstraße 40
81660 München

Architekten: Moosmang Architekten
Bahnhofstr. 17
82166 Gräfelfing

Baukosten: 3,7 Mio Euro

Fertigstellung: 2013

Leistungen: LPH 2-8



Neubau einer 4- gruppigen Kinderkrippe mit Küche.

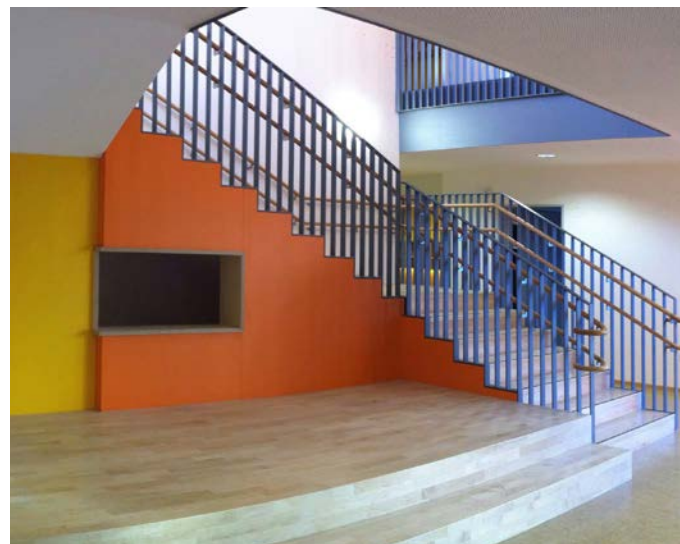

Ferienhaus Schondorf am Ammersee

Anschrift: Bahnhofstrass 33
86938 Schondorf

Bauherr: Beatrice Jakobs
Klaus Janssen

Architekten: Moosmang Architekten
Bahnhofstr. 17
82166 Gräfelfing

Wohnfläche: 165 m²

Fertigstellung: Oktober 2013

Ferienhaus am Hang mit 2 Wohnungen und einem Ladenatelier im Souterrain auf Straßenniveau.
Nach einer akribischen Ausführungs- und Werkstattplanung wurden die Wand- und Deckenbauteile einschließlich des Wettermantels aus sägerauer Fichtenschalung in Großtafeln vorgefertigt, so dass die Montage in wenigen Tagen erfolgen konnte. Nur die raumseitige Installationsschale wurde später, nach dem Verlegen der haustechnischen Versorgungsleitungen, aufgebracht.

Die hochgedämmten Holzbauteile, die solaren Wärmegewinne durch die Südverglasung und die Fotovoltaikanlage auf dem Dach sorgen für eine hohe Energieeffizienz.



Haus Stürminger Gräfelfing

Anschrift: Steinstrasse, 82166 Gräfelfing

Bauherr: Familie Stürminger

Architekten: Moosmang Architekten
Bahnhofstr. 17
82166 Gräfelfing

Fertigstellung: 2012

Das Einfamilienhaus der Nachkriegszeit wurde umgebaut und um einen Erweiterungsbau in Holzskelettbauweise erweitert.



Schule Lehrer-Goetz-Weg München Trudering

Anschrift: Lehrer-Goetz-Weg 21
81825 München

Bauherr: Baureferat Hochbau
Friedenstraße 40
81660 München

Architekten: Moosmang Architekten
Bahnhofstr. 17
82166 Gräfelfing

Baukosten: 1,9 Mio Euro

Fertigstellung: 2011

Leistungen: LPH 2-8

Der Erweiterungsbau für Hort und Schule schließt im Westen an die bestehenden Gebäude an und nimmt die Grundfläche der alten Turnhalle ein. Dadurch konnten die vorhandenen Bäume erhalten bleiben.

Der zweigruppige Hort und die Küche befinden sich im Erdgeschoss. Im Obergeschoss sind drei Klassenzimmer sowie eine Garderobe untergebracht. Ein Verbindungsgang führt zu den bestehenden Gebäuden. Diese Aufteilung erlaubt einen autarken Hortbetrieb.

Die Baumaßnahme in der Schule wurde bei laufendem Betrieb durchgeführt.



Turnhalle Lehrer-Goetz-Weg München

Anschrift: Lehrer-Goetz-Weg 21
81825 München

Bauherr: Baureferat Hochbau
Friedenstraße 40
81660 München

Architekten: Moosmang Architekten
Bahnhofstr. 17
82166 Gräfelfing

Baukosten: 1,8 Mio Euro

Fertigstellung: 2010

Leistungen: LPH 2-8

Aufgrund des knappen Grundstückes musste die stark sanierungsbedürftige Sporthalle abgebrochen werden. Dadurch konnte an gleicher Stelle ein Erweiterungsbau realisiert werden. Die neue Einfachsporthalle wurde auf dem 200 Meter entfernten Sportgelände errichtet. Die Einfachsporthalle liegt im Süden des Sportareals an der Josef-Hagn-Straße. Die Halle wurde abgesenkt, so dass nur ein eingeschossiger Baukörper mit zirka vier Meter Höhe in Erscheinung tritt. Die Sporthalle orientiert sich mit ihrer Glasfassade zu den Außenanlagen. Auf der Südseite befinden sich die Funktionsräume, welche die Halle vor direkter Sonneneinstrahlung schützen. Die Turnhalle ist als Versammlungsstätte geplant, da sie auch für Schul- und Vereinsveranstaltungen zur Verfügung steht.

Aufgenommen in die Architektouren 2012



General Fellgiebel Kaserne Pöcking

Anschrift: Maxhofstraße 1
82343 Pöcking

Bauherr: BRD vertreten durch das
Staatl. Bauamt Weilheim

Architekten: Moosmang Architekten
Bahnhofstr. 17
82166 Gräfelfing

Baukosten: 3,7 Mio Euro

Fertigstellung: 2010

Leistungen: LPH 2-8

Erweiterung und Generalsanierung eines Versorgungsgebäudes der Bundeswehr.
Das bestehende Gebäude wurde um einen 2. Speisesaal mit zugehöriger Speiseausgabe und Foyer erweitert.
Der Bereich des Mannschaftsheimes mit Küche, Saal, Versorgungseinheiten und Dienstwohnung wurde generalsaniert.
Bereiche des alten Gebäudes erfuhren statische Ertüchtigungen, Maßnahmen des Brandschutzes wurden durchgeführt und das gesamte Gebäude wurde energetisch auf den aktuellen Stand der Technik gebracht.



Übergangswohnheim Planegg

Anschrift: Pasingerstraße
82152 Planegg

Bauherr: Gemeinde Planegg

Architekten: Moosmang Architekten
Bahnhofstr. 17
82166 Gräfelfing

Baukosten: 1 Mio Euro

Fertigstellung: 2010

Leistungen: LPH 1-9

Energetische Sanierung einer denkmalgeschützten Fassade durch Anbringen einer Innendämmung mit Calciumsilikatplatten und Einbau neuer Fenster in Verbindung einer kontrollierten Wohnraumlüftung.

Das Wohnheim dient der vorübergehenden Unterbringung Wohnungssuchender in der Gemeinde.

Die Zimmer verfügen über Gemeinschaftsküchen und -bäder. Eines der ältesten Gebäude der Gemeinde, einst Bauernhof, Gaststätte und Rathaus, wurde vor dem Verfall gerettet.



Anstaltskirche in der JVA Stadelheim

- Anschrift:** Innenhof des Gefängnisses
Stadelheim in München
- Bauherr:** BRD
vertreten durch das
Staatl. Hochbauamt München I
- Architekten:** Moosmang Architekten
Bahnhofstr. 17
82166 Gräfelfing
- Baukosten:** 1 Mio Euro
- Fertigstellung:** 2010
- Leistungen:** LPH 2-8

Die Anstaltskirche in der JVA Stadelheim wurde 1901 erbaut und steht unter Denkmalschutz.

Die Sanierung der Kirche umfasste Dächer, Kirchenfenster, den Altarbereich und den gesamten Kirchenraum, sowie den Umbau des Sakristeigebäudes.



Haus Thelen Krailling

Anschrift: Gartenstrasse 10
82152 Krailling

Bauherr: Familie Thelen

Architekten: Moosmang Architekten
Bahnhofstr. 17
82166 Gräfelting

Fertigstellung: 2009

Erweiterung eines Doppelhauses um einen Baukörper in Niedrigenergiebauweise.
Der Baukörper stülpt sich über die bestehende Doppelgarage. Die sägeraue, grau lasierte Fichtenholzschalung, die graue und glatte Ziegeldeckung, die Titanzinkverblechungen sowie der Verzicht auf Dachüberstände führen zu einem kubischen Erscheinungsbild.
Im Inneren entsteht ein großzügiger Raumfluss, der bewusst mit der Kleinteiligkeit im Bestand kontrastiert.

Aufgenommen in die Architektouren 2010

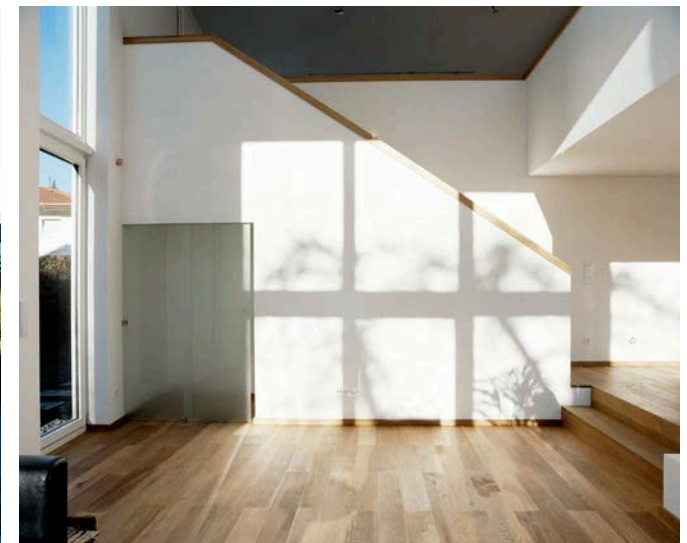

Mensa Gymnasium Geretsried

- Anschrift:** Gymnasium Geretsried
Adalbert-Stifter-Straße 14
82538 Geretsried
- Bauherr:** Landratsamt Bad Tölz / Stadt Geretsried
Professor-Max-Lange-Platz 1
83646 Bad Tölz
- Architekten:** Moosmang Architekten
Bahnhofstr. 17
82166 Gräfelfing
- Baukosten:** 4,3 Mio Euro
- Fertigstellung:** 2008
- Leistungen:** LPH 1-9

Aufgrund der Einführung des achtklassigen Gymnasiums (G8) wurden neue Räume für die Ganztagesbetreuung benötigt. Hierzu zählt auch die 2006 fertiggestellte Mensa, die gleichzeitig als Veranstaltungssaal dient.

Im Untergeschoß entstanden weitere Unterrichtsräume sowie Räume für die Nachmittagsbetreuung.



Das Haus der Kinder Icking

Anschrift: Wadlhauserstraße 3
82057 Icking

Bauherr: Gemeinde Icking
Mittenwalder Str. 6
82057 Icking

Architekten: Moosmang Architekten
Bahnhofstr. 17
82166 Gräfelfing

Baukosten: 1,0 Mio Euro

Fertigstellung: 2008

Leistungen: LPH 1-9

Das Schulzentrum der Gemeinde Icking wurde um das Haus der Kinder erweitert.
Als Solitär vermittelt es zwischen Grundschule und Kindergarten und schließt den Schulhof nach Westen hin ab. Das Gebäude wird von beiden Einrichtungen gleichermaßen genutzt und umfasst im Untergeschoss Schülerbücherei mit Lesehof, im Erdgeschoss die Mittagsbetreuung und im Obergeschoss zwei Gruppenräume mit Galerie. Das versetzte Pultdach sowie die verwendeten Materialien orientieren sich am Bestand.

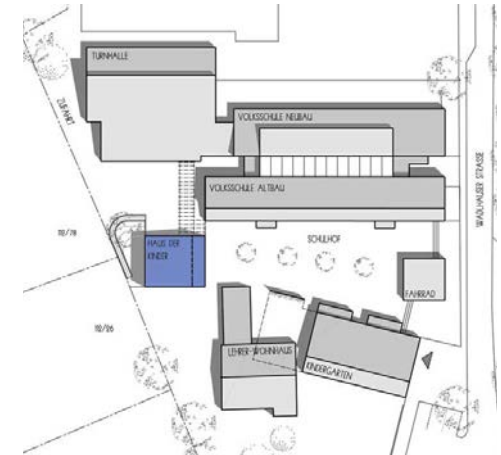

Mehrfamilienhaus Roth Planegg

Anschrift: Hofmarkstraße
82152 Planegg

Bauherr: Familie Roth

Architekten: Moosmang Architekten
Bahnhofstr. 17
82166 Gräfelfing

Fertigstellung: 2007

Das Grundstück der Familie Roth liegt am ehemaligen Hochufer der Würm. Es wird von einer alten Villa dominiert. Der Neubau bleibt unter der Traufkante der Villa und staffelt sich als lange Stange den Berg hinunter. Der untere Abschnitt fasst 2 grundrissgleiche, 75 qm große Wohnungen. Im oberen Teil befindet sich eine mehrgeschossige Wohnung mit ca. 180 qm Wohnfläche. Alle Wohneinheiten haben einen Zugang zum Garten.

Aufgenommen in die Architektouren 2006

Veröffentlichung „Kunst im Landkreis 2007“



Wohnen am Mitterweg Krailling

Anschrift: Mitterweg
82152 Krailling

Bauherr: Zweckverband für den sozialen
Wohnungsbau Starnberg

Architekten: Moosmang Architekten
Bahnhofstr. 17
82166 Gräfelting

Baukosten: 2.850 000 Euro

Fertigstellung: 2007

Leistungen: LPH 1-5

Die zeilenförmige Bebauung weist mit ihren Schmalseiten zur Strasse hin. Dadurch wird die Maßstäblichkeit der durch Einfamilienhäuser geprägten Straßenabfolge aufgegriffen. Die Zeilen mit ihren schwebenden, flachen Pultdächern führen zu ruhigen Baukörpern, die ohne störende Gauben auch in den Dachgeschossen zu hoher Wohnqualität führen. Rot beschichtete Putzflächen und die anthrazitfarbenen Fassadenplatten verleihen der gesamten Anlage eine eigene Identität inmitten der umgebenden heterogenen Bebauung. Die vorgelagerte Raumzeile ist außen mit pflegeleichten Zementfaserplatten verkleidet. Sonnenschutz, bzw. Verdunklung übernehmen Schiebeläden aus Metall.

Aufgenommen in die Architektouren 2008



Sehbehinderten Zentrum Unterschleißheim Schulerweiterung

Anschrift: Pater-Setzer-Platz 1
85716 Unterschleißheim

Bauherr: Sehbehinderten- und Blindenzentrum e.V.

Architekten: Moosmang Architekten
Bahnhofstr. 17
82166 Gräfelting

Baukosten: 8,3 Mio Euro

Fertigstellung: 2006

Leistungen: LPH 1-9

Die Erweiterungsbauten für das Sehbehinderten- und Blindenzentrum umfassen Unterrichtsräume in den unteren Stockwerken und Verwaltungsräume in den oberen. Sie entwickeln sich auf den knappen Restflächen des bestehenden Grundstückes in die Höhe. Dabei setzen sie einen urbanen Kontrapunkt zum Rathaus von gegenüber, der parkähnliche Bestand bleibt von Eingriffen verschont. Hinterlüftete Klinkerfassaden sind die gemeinsame Sprache von Alt und Neu und ein haptisches Erlebnis für die sehbehinderten Nutzer.

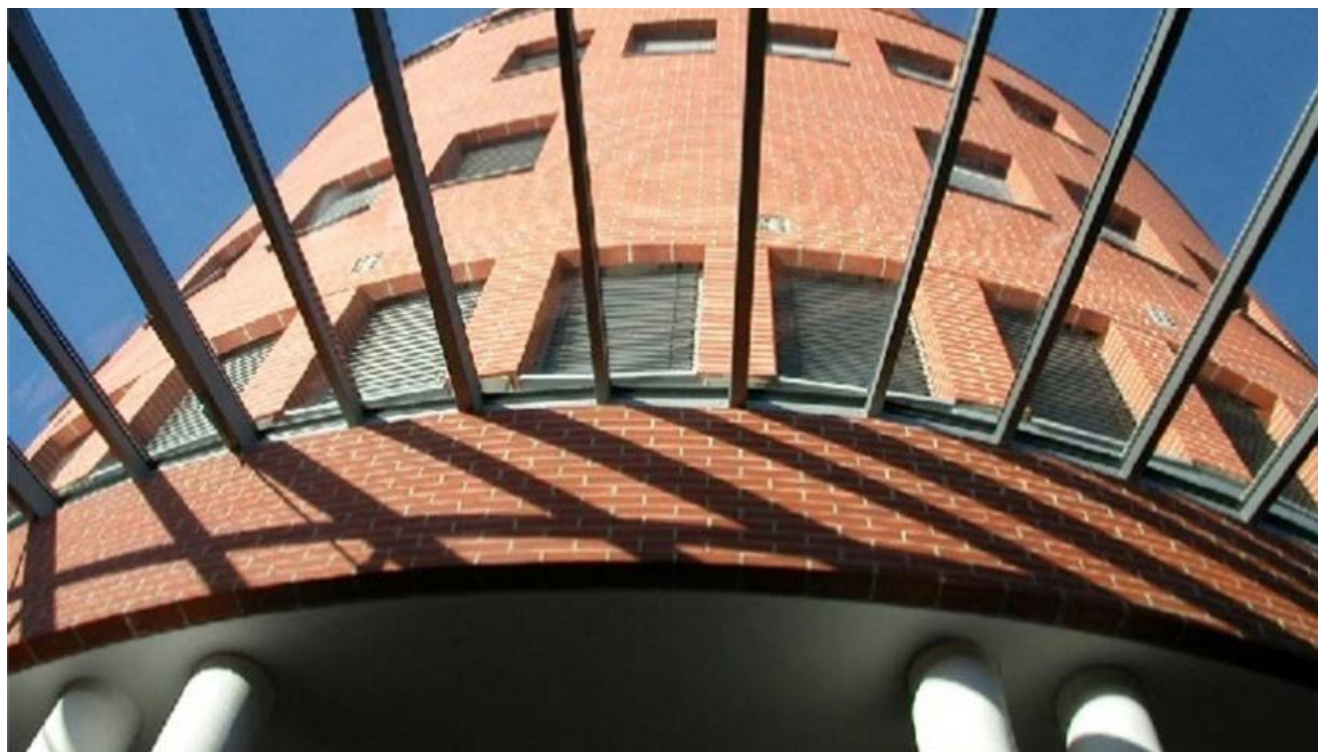

Sehbehinderten Zentrum Unterschleißheim Veranstaltungssaal

Anschrift: Pater-Setzer-Platz 1
85716 Unterschleißheim

Bauherr: Sehbehinderten- und Blindenzentrum e.V.

Architekten: Moosmang Architekten
Bahnhofstr. 17
82166 Gräfelting

Baukosten: 8,3 Mio Euro

Fertigstellung: 2006

Leistungen: LPH 1-9

Beim Südbau handelt es sich um eine flexible Veranstaltungshalle mit erhöhter Bühne.
Im Erdgeschoss kann man mittels mobiler Trennwände die Nutzung vom Besprechungs- bis zum Konzert-, oder Theaterraum variieren.
Im Obergeschoss liegen Zuschauergalerie sowie Büro- und Verwaltungsräume.

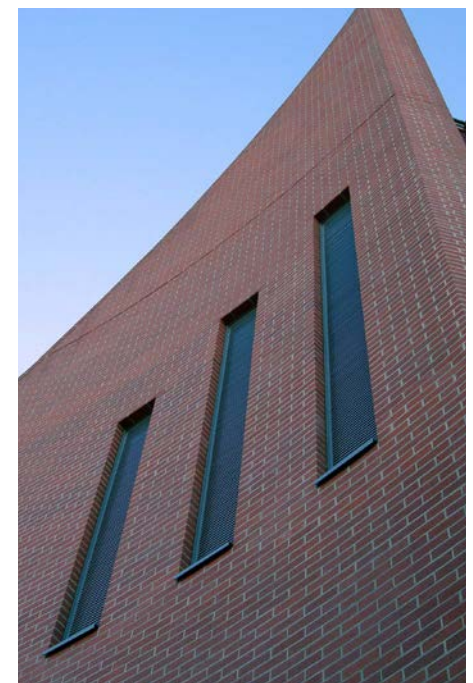

Europäische Schule München Turnhalle

- Anschrift:** Elise-Aulinger-Straße 21
81739 München
- Bauherr:** BRD vertreten durch das
staatliche Bauamt München 1
Peter-Auzinger-Str. 10
81547 München
- Architekten:** Moosmang Architekten
Bahnhofstr. 17
82166 Gräfelfing
- Baukosten:** 4 Mio Euro
- Fertigstellung:** 2004
- Leistungen:** LPH 2-8

Die neue Sporthalle dient auch als Aula für die gesamte Schulanlage. Aus diesem Grund erhielt sie Foyer- und Bühnenanlage. Sie ist zur Hälfte eingegraben. Über ihr ist ein Geschoss mit Kurs- und Proberäumen angeordnet. Der einfache Kubus ist mit Ziegelplatten verkleidet und mit vorgesetzten Lamellenrahmen ausgestattet, die alle Öffnungen überspannen und in ihrer Plastizität den Maßstab des Altbaus aufnehmen.

Aufgenommen in die Architektouren 2004



Europäische Schule München Erweiterung der Schule

- Anschrift:** Elise-Aulinger-Straße 21
81739 München
- Bauherr:** BRD vertreten durch das
staatliche Bauamt München 1
Peter-Auzinger-Str. 10
81547 München
- Architekten:** Moosmang Architekten
Bahnhofstr. 17
82166 Gräfelfing
- Baukosten:** 5 Mio Euro
- Fertigstellung:** 2004
- Leistungen:** LPH 2-8

Die Europäische Schule wurde um ein 3-geschossiges Grundschulgebäude mit 20 Klassen erweitert. Der sternförmige Grundriss führt die vorhandenen Sternstrukturen fort, interpretiert die Fassaden aber neu. Alle Baumaßnahmen erfolgten bei laufendem Schulbetrieb. Um den Schulbetrieb weiterlaufen lassen zu können, musste ein Containerbau im Pausenhof errichtet werden.



Gemeindebücherei Planegg Altbau

Anschrift: Pasinger Str. 14
82152 Planegg

Bauherr: Gemeinde Planegg

Architekten: Moosmang Architekten
Bahnhofstr. 17
82166 Gräfelfing

Baukosten: 636 000 Euro

Fertigstellung: 2002

Leistungen: LPH 1-9

In der denkmalgeschützten Villa aus der Gründerzeit war die letzten Jahre die Gemeindebücherei untergebracht. Durch den neuen Erweiterungsbau konnte die Villa von Grund auf saniert werden. Das durch den Neubau freigewordene Erdgeschoss beherbergt jetzt ein Lesecafé in dessen Zentrum sich die halbrunde Theke befindet. Im Obergeschoss wurde die Verwaltung der Gemeindebücherei untergebracht.

Durch eine gläserne Brücke ist der Altbau mit dem neu entstandenen Gebäude der Gemeindebücherei verbunden.



Gemeindebücherei Planegg Neubau

Anschrift: Pasinger Str. 14
82152 Planegg

Bauherr: Gemeinde Planegg

Architekten: Moosmang Architekten
Bahnhofstr. 17
82166 Gräfelfing

Baukosten: 2,5 Mio Euro

Fertigstellung: 2002

Leistungen: LPH 1-9

Eine denkmalgeschützte Villa aus der Gründerzeit, die bislang die Bücherei aufnahm, wurde in den rückwärtigen Garten hinein erweitert, der Garten zum öffentlichen Park umgewandelt. Der Erweiterungsbau öffnet sich nach Norden zum Park mittels Glasfassaden und Glasdach, die übrigen Fassaden erhielten Lochfassaden aus Betonsteinen und gliedernden Klinkerstreifen sowie metallene Schiebeläden. Eine Fotovoltaikanlage auf dem Glasdach dient gleichzeitig als Sonnenschutz für die Halle. Der zweigeschossige, offene Innenraum ist durch ein frei eingestelltes, begehbares Möbel gegliedert, das Theke, Treppe, Aufzug und zuoberst ein Lesedeck beherbergt. Ein gläserner Gang in Zugbrückenkonstruktion schafft die zurückhaltende Verbindung zum Altbau, welcher künftig als Lesecafe und Büchereiverwaltung genutzt wird.



Zollkantine München

- Anschrift:** Landsberger Straße 122
80339 München
- Bauherr:** Bundesrepublik Deutschland
vertreten durch das
staatliche Hochbauamt München II
- Architekten:** Moosmang Architekten
Bahnhofstr. 17
82166 Gräfelfing
- Baukosten:** 1 Mio Euro
- Fertigstellung:** 2002
- Leistungen:** LPH 2-8

Die Kantine befindet sich im Hauptzollamt an der Donnersbergerbrücke in München in einem bedeutenden Jugendstilensemble. Küchenausstattung und Einrichtung der alten Kantine entsprachen nicht mehr den technischen und hygienischen Ansprüchen der heutigen Zeit.

In Absprache mit Denkmalschutz und Gewerbeaufsicht entstand ein modernes, funktionelles Casino mit einem differenzierten Raumangebot für Behördenpersonal und Gäste.



KL Technik Krailling

Anschrift: Konrad-Zuse-Bogen 7
82152 Krailling

Bauherr: Firma KL Technik

Architekten: Moosmang Architekten
Bahnhofstr. 17
82166 Gräfelfing

Baukosten: 650.000,- Euro

Fertigstellung: 2000

Leistungen: LPH 1-9

Die tragende Grundkonstruktion besteht aus einem zweigeschossigen Stahlskelett mit Pultdach. Die Decke zwischen Erdgeschoss und Obergeschoss wurde als Stahltrapezblechverbunddecke ausbetoniert.

Als Dachkonstruktion wurden Pfetten und Sparren aus Holz, Leimholzplatten und Aluminiumeindeckung gewählt. Innen ist das Dach mit Gipskarton verkleidet.

Für die Außenwände wurden hochgedämmte Pfosten-Riegel-Konstruktionen aus Holz verwendet. Aussen sind die Wände mit Aluminium, Holz und Glas beplankt, innen wurde aus Brandschutzgründen Fermacell eingebaut.

Die Fensterkonstruktionen wurden in Leichtmetall-Pfosten-Riegelbauweise gewählt.

Alle Innerwände sind in Gipskartonständerbauweise mit großzügigen Oberlichtbändern erstellt worden.



Grundschule Penzing

Anschrift: Fritz-Börner-Straße 12
86929 Penzing

Bauherr: Gemeinde Penzing
Fritz-Börner-Str. 11
86929 Penzing

Architekten: Moosmang Architekten
Bahnhofstr. 17
82166 Gräfelting

Baukosten: 7,5 Mio Euro

Fertigstellung: 1999

Leistungen: LPH 1-9



Die alte, am Hang gelegene Schule musste um 6 Klassen, Mehrzweckraum, Lehrerbereich, Pausenhalle und Doppelturnhalle erweitert werden.

Eine neue, gebogene Stange verbindet die Altbauten mit dem Sportbereich. Sie verläuft parallel zum Gebäude und schiebt sich auch durch den Altbau. Dort markiert sie am Ende einen neuen, attraktiver gestalteten Eingang.

Die Spange enthält die in der neuen Pausenhalle mündende zentrale Haupteinschließung sowie, einhüftig, Unterrichts- und Lehrerräume.

Nach Osten und Süden entstehen großzügige Außenanlagen mit Pausenhof und Freisportflächen, nach Westen gegen den Hang ein attraktiver Theaterhof. Die Sporthalle wird im 2. Bauabschnitt fertiggestellt.

Die Gestaltung lebt vom Kontrast zwischen den massiven Bestandsbauten und den leichten, transparenten Konstruktionen des Neubaus.



Zolltechnische Prüf- und Lehranstalt München

Anschrift: Landsberger Straße 122
80339 München

Bauherr: Bundesrepublik Deutschland
vertreten durch das
staatliche Hochbauamt München II

Architekten: Moosmang Architekten
Bahnhofstr. 17
82166 Gräfelfing

Baukosten: 1,0 Mio Euro

Fertigstellung: 1998

Leistungen: LPH 2-8

Bis zum Beginn einer großen Erweiterungsbaumaßnahme musste für die Laborbereiche eine zeitlich begrenzte Zwischenlösung gefunden werden, die kurzfristig zu realisieren ist. Die Stadt München stimmte einem Interimsgebäude an dem denkmalgeschützten Gesamtkomplex zu. Als günstigste Bauweise erwies sich die „Raumzellenbauweise“, bei der die Raumkuben in zwei Ebenen an- und aufeinandergestellt wurden. Unter dem später aufgesetzten, gekrümmten Pultdach fand die umfangreiche Haustechnikzentrale für die darunterliegenden zwei Laborebenen Platz.



Musikschule Geretsried

- Anschrift:** Gymnasium Geretsried
Adalbert-Stifter-Straße 14
82538 Geretsried
- Bauherr:** Landratsamt Bad Tölz / Stadt Geretsried
Professor-Max-Lange-Platz 1
83646 Bad Tölz
- Architekten:** Moosmang Architekten
Bahnhofstr. 17
82166 Gräfelfing
- Baukosten:** 5,2 Mio Euro
- Fertigstellung:** 1997
- Leistungen:** LPH 1-9

Die bestehende Hauptschule mit undichten Flachdächern wurde durch eine leichte Stahlskelettkonstruktion mit Blechmantel aufgestockt und um neue, außenstehende Treppenhäuser erweitert. So konnte die Musikschule ohne Inanspruchnahme von zusätzlichem Baugrund eine neue Bleibe finden. Das gestalterische Ziel bestand darin, eine schlüssige Gesamtform zu schaffen, bei der die unterschiedlichen Bauperioden und Nutzungen aber durchaus ablesbar sind.

Alle Baumaßnahmen erfolgten bei laufendem Schulbetrieb.

Aufgenommen in die Architektouren 1997

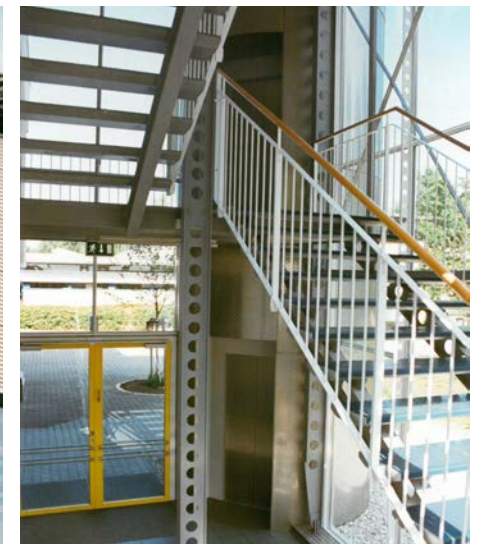

Kindergarten Icking

Anschrift: Wadlhauserstraße 3
82057 Icking

Bauherr: Gemeinde Icking
Mittenwalder Str. 6
82057 Icking

Architekten: Moosmang Architekten
Bahnhofstr. 17
82166 Gräfelting

Baukosten: 4,4 Mio Euro

Fertigstellung: 1997

Leistungen: LPH 1-9

Die Gemeinde entschloss sich im Jahr 1991 einen beschränkten Wettbewerb für Umbau, Sanierung, und Erweiterung der Schule auszuloben. Aufgrund der dringenden Nachfrage nahm sie auch einen in zwei Stufen zu erbauenden Dreigruppen-Kindergarten in das Raumprogramm auf.

Kindgerechtes Planen hieß für uns: Räume schaffen, die noch Gestaltungsspielraum für die Nutzer, für kindliche Kreativität lassen.

Das Objekt erhielt 1996 eine Auszeichnung beim Wettbewerb „Ziegelbauten für soziale Einrichtungen“.

Aufgenommen in die Architektouren 1998



Haus Lambert München Aubing

Anschrift: Köferinger Strasse 10
81249 München

Bauherr: Hertha und Sepp Lambert

Architekten: Moosmang Architekten
Bahnhofstr. 17
82166 Gräfelfing

Fertigstellung: 1997

Das 40 Jahre alte Haus wurde innen umgebaut und saniert.
Außen erhielt es neue Fenster und eine Wärmedämmung hinter
einem Wettermantel aus überstülpten Douglasienbrettern.
Im Erdgeschoss entstand eine Töpferwerkstatt.



Gymnasium Geretsried

- Anschrift:** Gymnasium Geretsried
Adalbert-Stifter-Straße 14
82538 Geretsried
- Bauherr:** Landratsamt Bad Tölz / Stadt Geretsried
Professor-Max-Lange-Platz 1
83646 Bad Tölz
- Architekten:** Moosmang Architekten
Bahnhofstr. 17
82166 Gräfelfing
- Baukosten:** 11,9 Mio Euro
- Fertigstellung:** 1996
- Leistungen:** LPH 1-9



Als Wettbewerbsgewinner 1989 bekamen wir den Auftrag für eine Erweiterung des Gymnasiums und das Aufsetzen von geeigneten Dächern auf die maroden Bestandsdächer.

1994 wird der Erweiterungsbau eingeweiht. Er beherbergt neben Klassenzimmern und dem musischen Bereich eine großzügige Aula für Realschule und Gymnasium.

Die Raumnot ist behoben, acht ausgelagerte Klassen können aus der Stifterschule in den Hauptbau zurückkehren.

Im Hauptbau beginnen Umbaumaßnahmen, von denen hauptsächlich die naturwissenschaftlichen Fachräume betroffen sind. Gleichzeitig wird das undichte Flachdach mit einer „Dachlandschaft“ überzogen.

1996 sind die Um- und Sanierungsbaumaßnahmen im Altbau beendet. Die Biologie erhält völlig neu eingerichtete Räume, Physik und Chemie kann in sanierten und erweiterten Räumen unterrichtet werden.

Alle Baumaßnahmen erfolgten bei laufendem Schulbetrieb.



Grundschule Icking

Anschrift: Wadlhauserstraße 3
82057 Icking

Bauherr: Gemeinde Icking
Mittenwalder Str. 6
82057 Icking

Architekten: Moosmang Architekten
Bahnhofstr. 17
82166 Gräfelfing

Baukosten: 4,4 Mio Euro

Fertigstellung: 1995

Leistungen: LPH 1-9

Da die alte Volksschule, ein Bau aus den späten Fünfzigern, weder Fachklassen noch eine Aula aufwies, entschloss sich die Gemeinde im Jahr 1991 einen beschränkten Wettbewerb für Umbau, Sanierung und Erweiterung der Schule auszuloben.



Ortsvermittlungsstelle Schwabing

Anschrift: Johann-Fichte-Straße
München-Schwabing

Bauherr: Deutsche Bundespost,
Telekom München

Architekten: Moosmang Architekten
Bahnhofstr. 17
82166 Gräfelfing

Baukosten: 2,5 Mio Euro

Fertigstellung: 1992

Leistungen: LPH 1-9

Um mit den grundlegenden technischen Innovationen auf dem Gebiet der Fernmeldetechnik Schritt halten zu können, musste das Fernmeldegebäude aufgestockt und um einen unterirdischen Anbau erweitert werden.

Das äußere Erscheinungsbild dieses Technikgebäudes entsprach dem eines Typenbaus aus den frühen siebziger Jahren. Da die Wärmedämmung der bestehenden Waschbeton-aussenwände nicht mehr der DIN 4108 genügte, wurde das gesamte Gebäude außen gedämmt und mit einer hinterlüfteten Aluminiumfassade aus 3 mm starken gekantetem Blech im EloxaltonE6 EV1 verkleidet.

Die 42 cm hohen Paneele erhielten plastische Wassernasen, die an den Gebäudeecken auf Gehrung zusammenlaufen. Die markante Horizontalgliederung, die daraus entsteht, verleiht dem Gebäude die moderne Erscheinung eines „Maschinenhauses“, die den technischen Anspruch auch nach außen manifestiert. Ausgestellte Blechschürzen verbergen die zahlreichen Zu- und Abluftöffnungen in der Fassade und übernehmen gleichzeitig die Funktion des Wetterschutzes.

Das tonnenförmige, scheinbar schwebende Blechdach aus bombierten Aluminium-Klemmdachprofilen auf Trapezblechen liegt auf gebogenen Fachwerkträgern aus verzinktem Stahlblech.



Volksschule Peiting

- Anschrift:** Alfons-Peter-Grundschule
Kampfgartenweg 18
86971 Peiting
- Bauherr:** Marktgemeinde Peiting
- Architekten:** Moosmang Architekten
Bahnhofstr. 17
82166 Gräfelfing
- Baukosten:** 3,9 Mio Euro
- Fertigstellung:** 1990
- Leistungen:** LPH 1-9

Das schnelle Wachstum des Marktes erforderte die Teilung des Schulsprengels und den damit verbundenen Neubau von Grundschule und Dreigruppenkindergarten. Als Standort wurde das bestehende Sportgelände mit Sporthalle und Stadion gewählt.

Als Gewinner eines Plangutachtens erhielten wir 1988 den Planungsauftrag.



Aussegnungshalle Peiting

- Anschrift:** Am Bühlbach
86971 Peiting
- Bauherr:** Gemeinde Peiting
- Architekten:** Moosmang Architekten
Bahnhofstr. 17
82166 Gräfelfing
und Architekt Georg Filser
82383 Hohenpeissenberg
- Baukosten:** 0,5 Mio Euro
- Fertigstellung:** 1990
- Leistungen:** LPH 1-9



Auf dem neu angelegten Friedhofsgelände, das sich über den Hangfuß des Bühlachberges erstreckt, war eine landschaftlich angepasste Aussegnungshalle zu planen. So folgen die im Grundriss gekrümmten Dächer den Höhenlinien und die Dachneigungen dem Hangverlauf. Ein gedeckter Zugang führt den Besucher vom Haupttor zum eigentlichen Aussegnungsraum, in dessen Mittelpunkt eine schalenförmig gekrümmte Wand steht, die bei der Aussegnungsfeierlichkeit den Sarg aufnimmt. Ringförmig legt sich die Nebenraumzone, bereits auf der Hangseite unter Terrain angeordnet, um die Halle. Den Abschluss der Baugruppe bildet ein frei stehender Glockenträger. Die Materialwahl folgt den Vorgaben der ländlichen Umgebung: Holztragwerk, Biberschwanzdeckung, weil getünchte Mauern und Stützen.

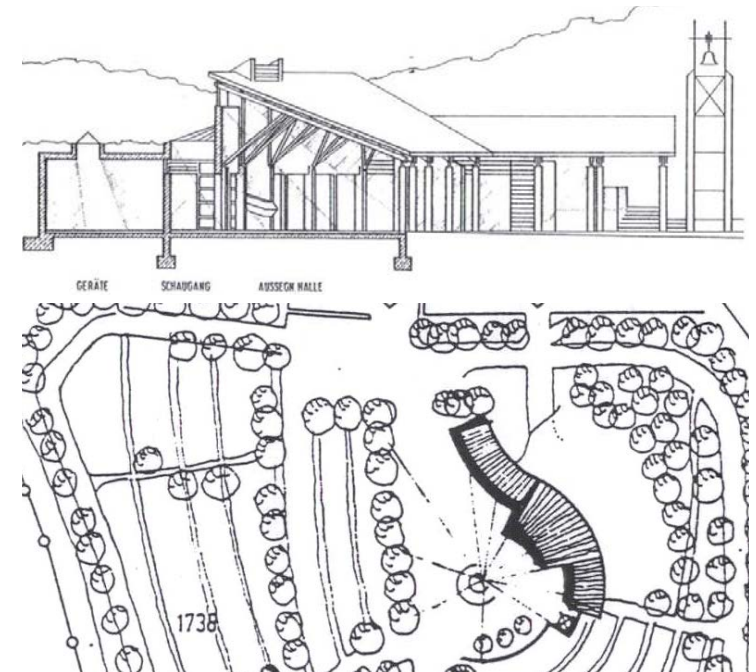

Haus Moosmang Peiting

Anschrift: Schlossbergstraße
86971 Peiting

Bauherr: Ernst und Siglinde Moosmang

Architekten: Moosmang Architekten
Bahnhofstr. 17
82166 Gräfelfing

Fertigstellung: 1989

Das Einfamilienhaus mit Einliegerwohnung ist am steilen Hang des Schloßberges so angeordnet, daß sich auf allen Ebenen Bezüge zum gewachsenen Gelände ergeben. Durch die Staffelung der Baukörper wurde versucht, zu jeder Tageszeit Sonnenlicht ins Haus zu holen, obwohl sich der Hang nach Osten neigt.



Radiologische Praxis Dr. Riffeser Maximilianstraße, München

Bauherr: Dr. Walter Riffeser

Adresse: Maximilianstraße 34
80539 München

Architekten: Moosmang Architekten
Bahnhofstr. 17
82166 Gräfelfing

Die Praxis liegt im 1. Obergeschoss eines Geschäftshauses in ehemaligen Bankräumen.

Das neogotische Gebäude von dem Architekten Bürcklein mit seinen auffälligen Spitzbogenfenstern, gehört zu den Prachtbauten entlang der Maximilianstraße in München. Zurückhaltung in der Materialwahl und Formgebung der Einrichtung, sowie der Wunsch des Bauherrn nach einem zeitlos modernen Erscheinungsbild waren gestalterisches Konzept.

Klare Holzkuben, der dunkle Boden, sowie transluzente Glastüren bestimmen die Praxiseinrichtung.

An den Wänden stellt der Bauherr wechselnde Kunstsammlungen aus.



Neurologische Praxis Dr. Eisensehr Sendlinger Straße, München

Bauherr: Dr. med. Ilonka Eisensehr

Adresse: Sendlinger Straße 45
80331 München

Architekten: Moosmang Architekten
Bahnhofstr. 17
82166 Gräfelfing

Die Praxisräume befinden sich im Obergeschoss eines historischen Altbaus mitten in der Sendlingerstraße. Um nicht mit den stuckverzierten Wänden und Decken in Konkurrenz zu treten, wurden die Praxisräume hell und schlicht gestaltet.

Der Empfang sowie Schrankeinbauten sind mit horizontal geschlitzten Multiplexplatten verkleidet.

Der Boden ist im Kontrast zu Möbeln und Wänden schwarz gefliest. Die Räumlichkeiten haben einen gewissen Lounge-Charakter und sollen für die Patienten eine entspannende Atmosphäre vermitteln.



Radiologische Praxis Dr. Venz Lindwurmstraße, München

Bauherr: Priv.-Doz. Dr. med. Stephan Venz

Adresse: Lindwurmstraße 3
80337 München

Architekten: Moosmang Architekten
Bahnhofstr. 17
82166 Gräfelfing

Die Praxis liegt im ersten Obergeschoß eines Geschäftshauses in der Lindwurmstraße in München gegenüber der Matthäuskirche.

Im Sinne des Corporate Identity wurde die Gestaltung der Praxis der Schwesterpraxis in der Maximilianstrasse angeglichen.

Der Empfang sowie Schrankeinbauten sind mit horizontal geschlitzten Multiplexplatten in Kirschbaum verkleidet.

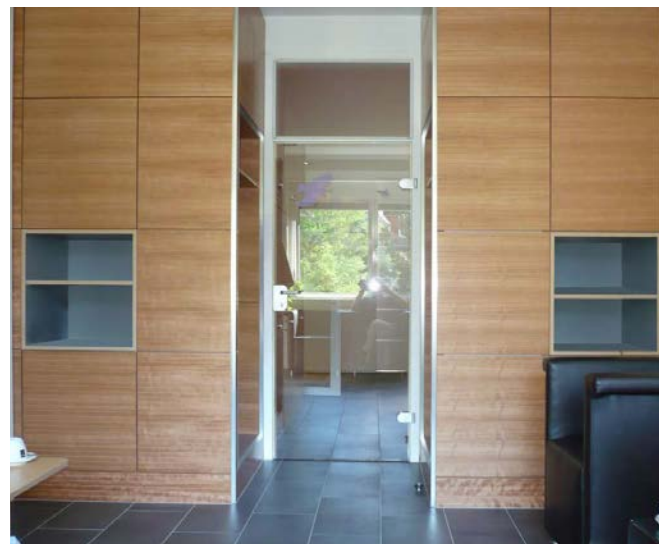

Radiologische Praxis Dr. Siuda Am Harras, München

Bauherr: Dr. med. Sigismund Siuda

Adresse: Lindenschmittstraße 44
80371 München

Architekten: Moosmang Architekten
Bahnhofstr. 17
82166 Gräfelfing

Die Praxis befindet sich im Souterrain des Harras Center in der Plinganser Straße in München. Da die Räumlichkeiten nur einseitig belichtet sind, waren Lichtführung und transluzente Wände gestaltungsweisend. Helle Holzmöbel aus waagrecht geschlitzten Multiplexplatten in Ahorn, Trennwände aus Holzständerwerk mit satiniertem Glas gefüllt, weiße Türen und hellgrauer Fliesenbelag sorgen für eine freundliche helle Atmosphäre in den ehemals dunklen Räumlichkeiten.

